RenovaLase®

Tratamiento láser de la Atrofia Vaginal y Síndrome Genitourinario de la Menopausia

- solución para los síntomas de Atrofia Vaginal y Síndrome Genitourinario de la Menopausia
- tratamiento fototérmico del canal vaginal
- restauración funcional del epitelio vaginal
- tratamiento seguro sin necesidad de terapia hormonal a largo plazo
- mínimamente invasivo
- no requiere anestesia

quomedica

Fotona España
choose perfection

www.quomedica.com

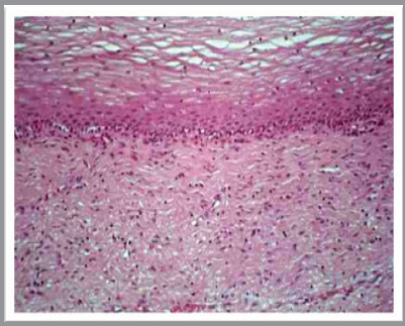

Atrofia de la mucosa vaginal

Courtesy of Dr. Gaspar

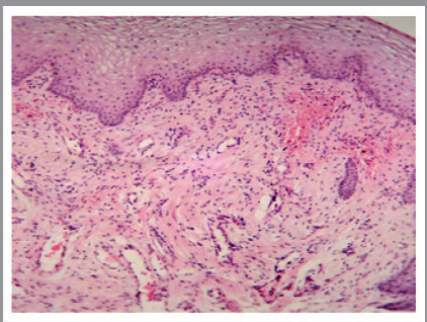

Mucosa vaginal tras el tratamiento RenovaLase®, con aumento de la vascularización, el colágeno, el nivel de glucógeno y el grosor epitelial

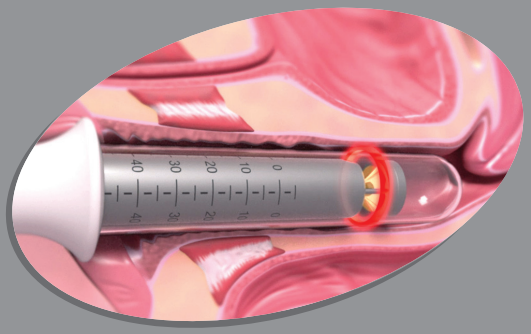

Tratamiento RenovaLase®

¿Qué es RenovaLase®?

RenovaLase® es una terapia innovadora, única y no invasiva ejecutada con un láser Er:YAG de 2940 nm para el tratamiento de los síntomas de la atrofia vaginal y síndrome genitourinario de la menopausia. Se basa en el tratamiento fototérmico no ablativo del canal vaginal.

Los estudios clínicos demuestran que se trata de un procedimiento eficaz, fácil de ejecutar, rápido y seguro, sin necesidad de tratamiento con estrógenos a largo plazo.

Resultados clínicos prometedores

Los últimos resultados científicos presentados por el Dr. Marco Gambacciani1 y el Dr. Adrián Gaspar2-4 muestran claramente una mejora significativa de los síntomas de la atrofia vaginal.

Los resultados revelan cambios favorables en el tropismo de la mucosa vaginal, con incremento del colágeno y la vascularización, así como del nivel de glucógeno y del grosor epitelial.

No requiere ablación del tejido, ni provoca daños térmicos, ni efectos adversos.

El seguimiento de los pacientes tras 6 meses de tratamiento muestra resultados positivos duraderos, sin necesidad de estrógenos a largo plazo. Los estudios clínicos del Dr. Bojanini5 y del Dr. Gambacciani2 revelan que RenovaLase® es apropiado asimismo para pacientes con cáncer estrógeno-dependiente (como cáncer endometrial, cáncer de mama, etc.) o con un historial familiar de estos tipos de cáncer.

¿En qué consiste el tratamiento RenovaLase®?

El tratamiento RenovaLase® se basa en la inducción por láser de un efecto térmico suave y controlado del tejido vaginal, que estimula la angiogénesis, la actividad de los fibroblastos y la creación de nuevo colágeno, sin ocasionar daños térmicos ni ablativos. El resultado final es un aumento del grosor epitelial, la vascularización de la lámina propia, así como la reducción de ciertos síntomas como sequedad, picor, irritación y dispareunia (ver figuras anteriores).

Más información sobre RenovaLase®

Puede visitar la página de Ginecologia tratamientos Fotona SMOOTH® en www.fotona-smooth.com o en nuestra pagina web de Quomedica www.quomedica.com donde podrá obtener más información sobre RenovaLase® y otros tratamientos Fotona SMOOTH®.

Listado de referencias clínicas

1. Gambacciani M, Levancini M. Vaginal Erbium Laser: the Second Generation Thermotherapy for the Genitourinary Syndrome of Menopause. Climacteric 2015 Oct;18 (5):757-63

2. Gambacciani M, Levancini M. Vaginal Erbium Laser: the Second Generation Thermotherapy for the Genitourinary Syndrome of Menopause (GSM) in Breast Cancer Survivors. A preliminary report of a pilot study. It. J. Gynaecol. Obstet. 2015, 27: N.1

3. Gambacciani M, Levancini M. Shortterm effect of vaginal erbium laser on the genitourinary syndrome of menopause. Minerva Ginecol. 2015 Apr;67(2):97-102.

4. Gaspar A. Comparison of new minimally invasive Er:YAG laser treatment and hormonal replacement therapy in the treatment of vaginal atrophy . Climacteric 2014; 17(Suppl 1) : 48 – 108, P 124 (Abstr)

5. Juan F. Bojanini B., Alexandra M. Mejía C. Laser Treatment of Vaginal Atrophy in Postmenopause and Post-gynecological Cancer Patients. J. LA&HA, Vol. 2014, No.1; pp.65-71.

Adrian Gaspar, MD; Universidad de Mendoza, Argentina

"Los resultados positivos en el tratamiento de la atrofia vaginal son realmente impresionantes. La utilización del láser FotonaSmooth® para esta patología común se ha convertido en el nuevo estándar de tratamiento en mi clínica. Por fin podemos abandonar los tratamientos sustitutivos de hormonas a largo plazo que tantos comentarios negativos han recibido en los medios de comunicación creando inquietud en nuestros pacientes, y ofrecer tratamientos láser que eliminan eficazmente los síntomas durante meses sin efectos adversos."

Todos los láseres para medicina Fotona tienen sello CE y están aprobados para la venta en la Unión Europea.